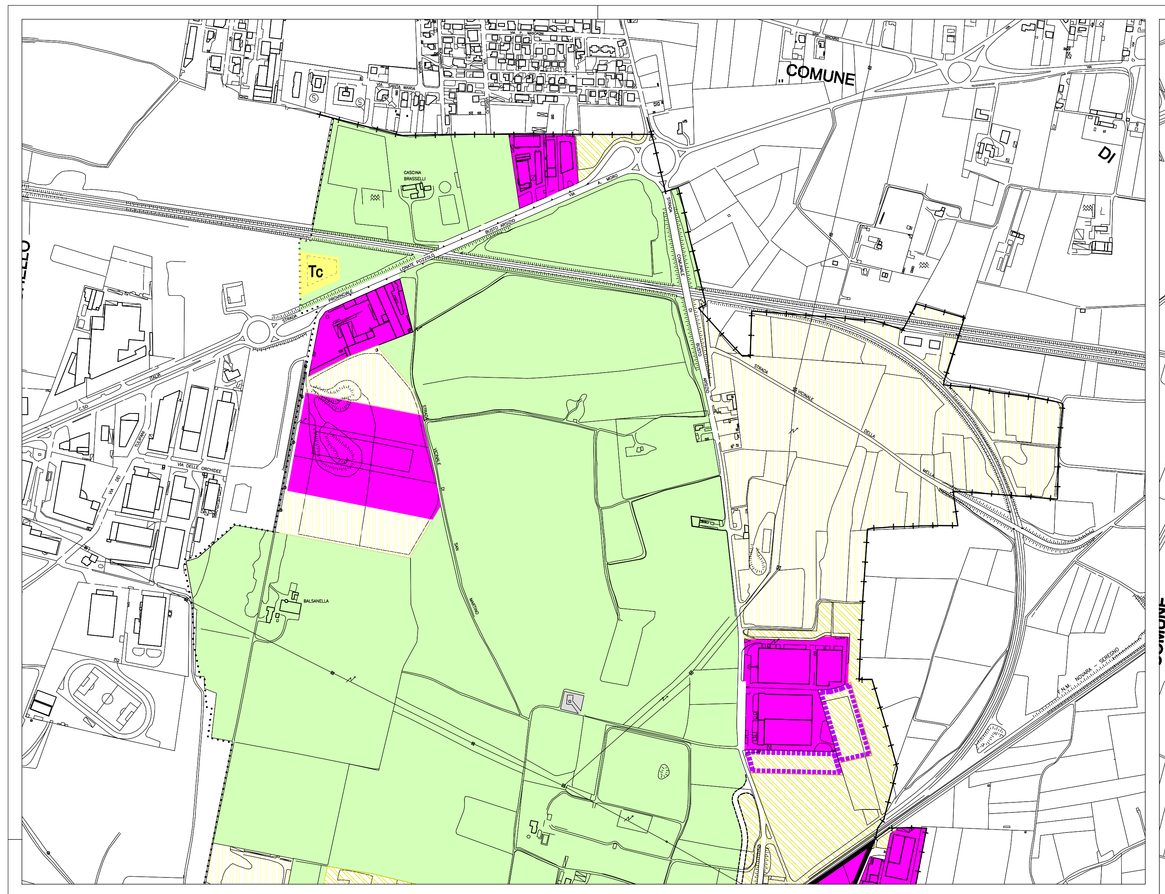

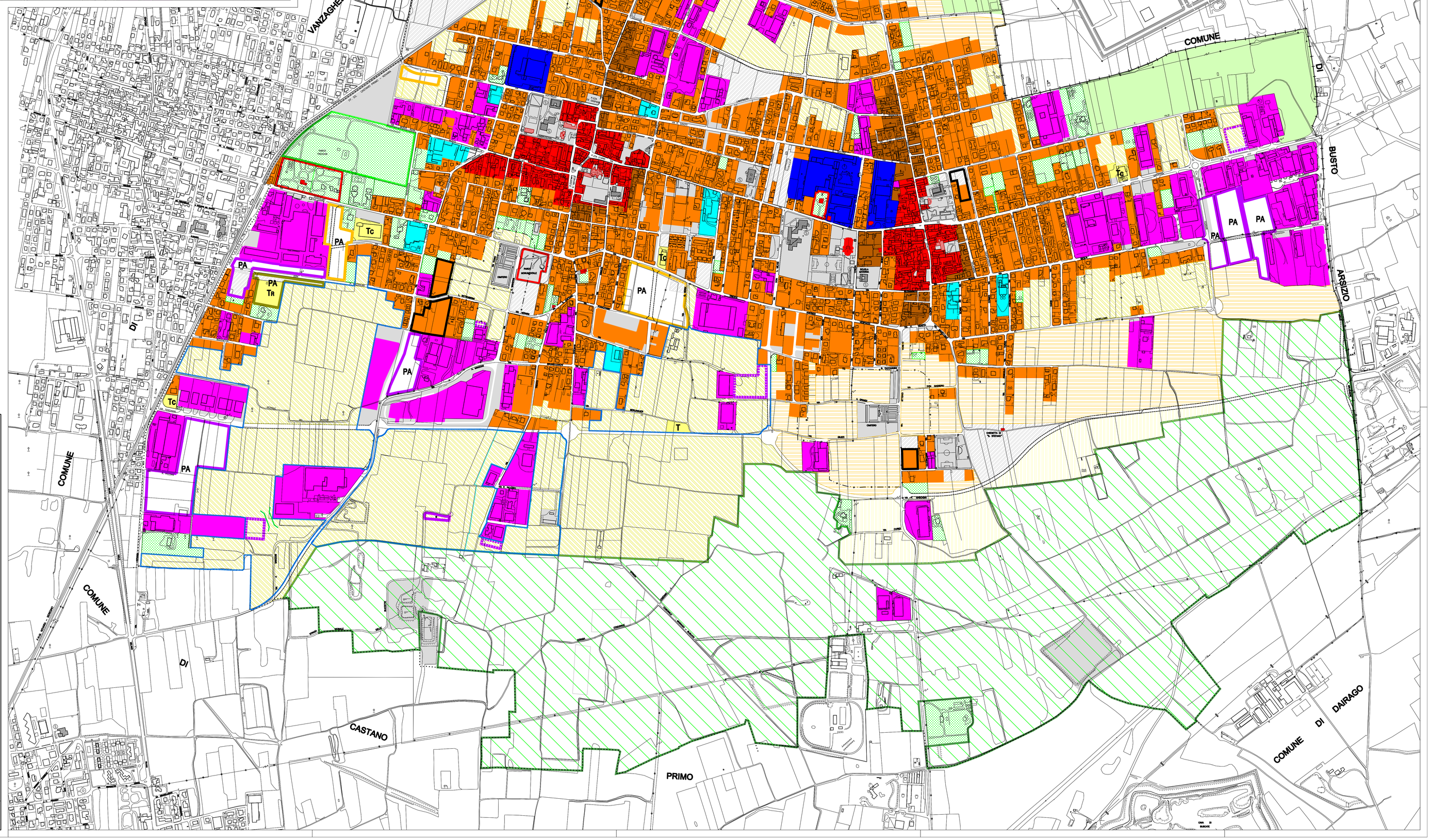

LEGENDA

- Nucleo di Antica Formazione
- Ambito edificato limitrofo al nucleo di antica formazione
- Ambito edificato esistente e di completamento / soggetto a PA
- (PA) Ambito Interciuso o di completamento (soggetto a P.A.)
- Ambito a verde privato / unità di intervento
- Giardini storici e parchi / edilizia storica di pregio (cfr. allegato 3 di PR1)
- Ambito di riqualificazione da attività produttive - tipo A
- Ambito di riqualificazione da attività produttive - tipo B
- Ambito di applicazione dell'art. 2 di DP1 - cfr. TAV DP0.3 / area industriale in prossimità di via Trento
- Ambito produttivo consolidato / soggetto a P.A.
- PA Ambito produttivo soggetto a P.A.
- Ampliamento industria esistente da DdP - cfr. TAV DP0.3
- T Ambito terziario esistente / di completamento o PA (Tr: alberghiero /ricettivo - Tc: commerciale)
- Parco Locale di Interesse Sovracomunale delle Roggie
- Ambito boschivo forestale delle Roggie - BF1
- Varco di connessione verde
- Ambiti del Piano dei Servizi - cfr. TAV PS 2
- Ambiti rurali - cfr. TAV PR 4
  - E1 E2 E3 E4
  - * Ambito produttivo in Ambito Rurale
- Limite rispetto cimiteriale
- Strada di progetto

COMUNE DI

MAGNAGO

(Provincia di Milano)

Piano di Governo del Territorio

Piano delle Regole Planimetria *Rettificata* Delibera CC n. 48 del 30/11/2011			Tavola: PR2 N
Adozione:	Controdeduzioni:	Approvazione:	Scala: 1:5.000

Data: novembre 2011

prof.ing. Gianluigi SARTORIO - V.le Romagna, 47 - Milano