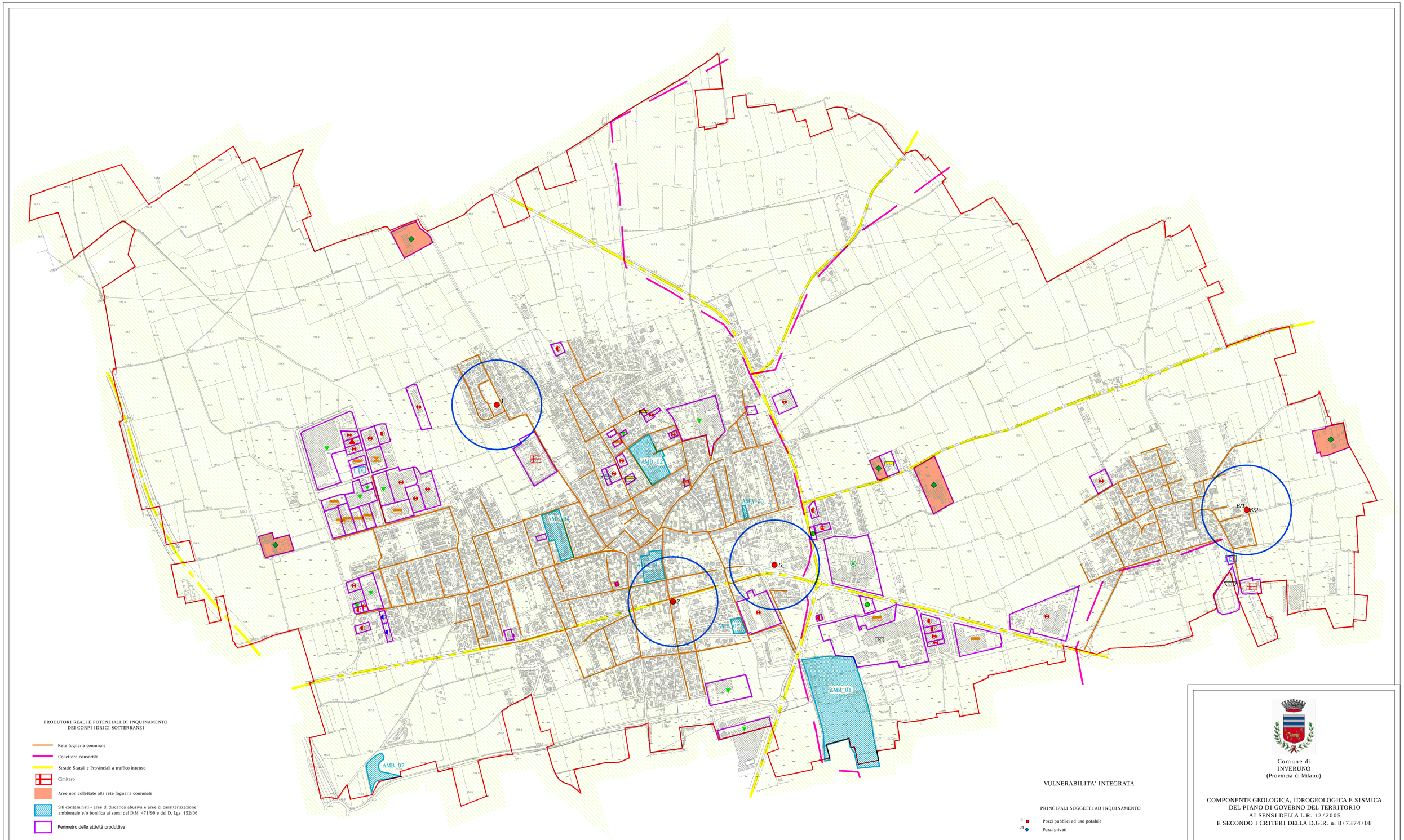

PRODUTORI REALI E POTENZIALI DI INQUINAMENTO
DEI CORPI IDRICI SOTTERRANEI

- Rete fognaria comunale
- Collettore consortile
- Strade Statali e Provinciali a traffico intenso
- Cimitero
- Aree non collettate alla rete fognaria comunale
- Siti contaminati - aree di discarica abusiva e aree di caratterizzazione ambientale e/o bonifica ai sensi del D.M. 471/99 e del D. Lgs. 152/06
- Perimetro delle attività produttive

SIMBOLI	ATTIVITA'
	Autofficine, carrozzerie
	Falegnameria, trattamento legno, produzione mobili
	Carpenteria, torneria, metallurgia, officina meccanica
	Autotrasporti, spedizionieri, deposito automezzi
	Produzione e lavorazione materie plastiche
	Concerie, fabbricazione e trattamento pellami
	Industria chimica
M	Industria alimentare
	Tintura e lavorazione fibre
	Azienda agricola
	Florovivaista
	Lavorazione vetro
	Distributore di carburanti, autolavaggi - attivi
	Verniciature (carrozzerie e verniciature artigianali)

VULNERABILITA' INTRINSECA

Grado di vulnerabilità						Caratteristiche degli acquiferi
EE	E	A	M	B	BB	
						Acquifero di tipo libero in sedimenti fluvioglaciali grossolani ghiaioso sabbiosi con profilo di alterazione di spessore variabile, in corrispondenza dei depositi dell'Unità di Sumirago. Soggiacenza <35 m

EE:estremamente elevato E:elevato A:alto M:medio B:basso BB:molto basso

VULNERABILITA' INTEGRATA

PRINCIPALI SOGGETTI AD INQUINAMENTO

4 Pozzi pubblici ad uso potabile

21 Pozzi privati

PREVENTORI E/O RIDUTTORI DELL'INQUINAMENTO

Zona di rispetto dei pozzi ad uso idropotabile con criterio geometrico (raggio 200 m) - D. Lgs. 152/06 e D.G.R. 7/12693/2003

D Piattaforma ecologica - centro raccolta differenziata

37/3 Pozzi cementati

POTENZIALI INGESTORI E VIACOLI DI INQUINAMENTO
DEI CORPI IDRICI SOTTERRANEI

37/3 Pozzi dismessi/fermi

Ambito interessato da pregressa attività estrattiva

Comune di
INVERUNO
(Provincia di Milano)

COMPONENTE GEOLOGICA, IDROGEOLOGICA E SISMICA
DEL PIANO DI GOVERNO DEL TERRITORIO
AI SENSI DELLA L.R. 12/2005
E SECONDO I CRITERI DELLA D.G.R. n. 8/7374/08

VULNERABILITA' INTEGRATA
DEGLI ACQUIFERI

STUDIO IDROGEOTECNICO
associato
Adriano Ghezzi fondatore - 1964

dott. geol. Efrem Ghezzi
dott. geol. Pietro Breviglieri
dott. ing. Giovanna Sguera

Bastioni di Porta Volta, 7 - 20121 Milano
tel. 02/659.78.57 - fax 02/655.10.40
e-mail: stidg@fastwebnet.it
www.studioidrogeotecnico.com

DATA	DENOMINAZIONE	SCALA	NOME FILE
marzo 2011	TAV. 4	1:5.000	MI3106T4