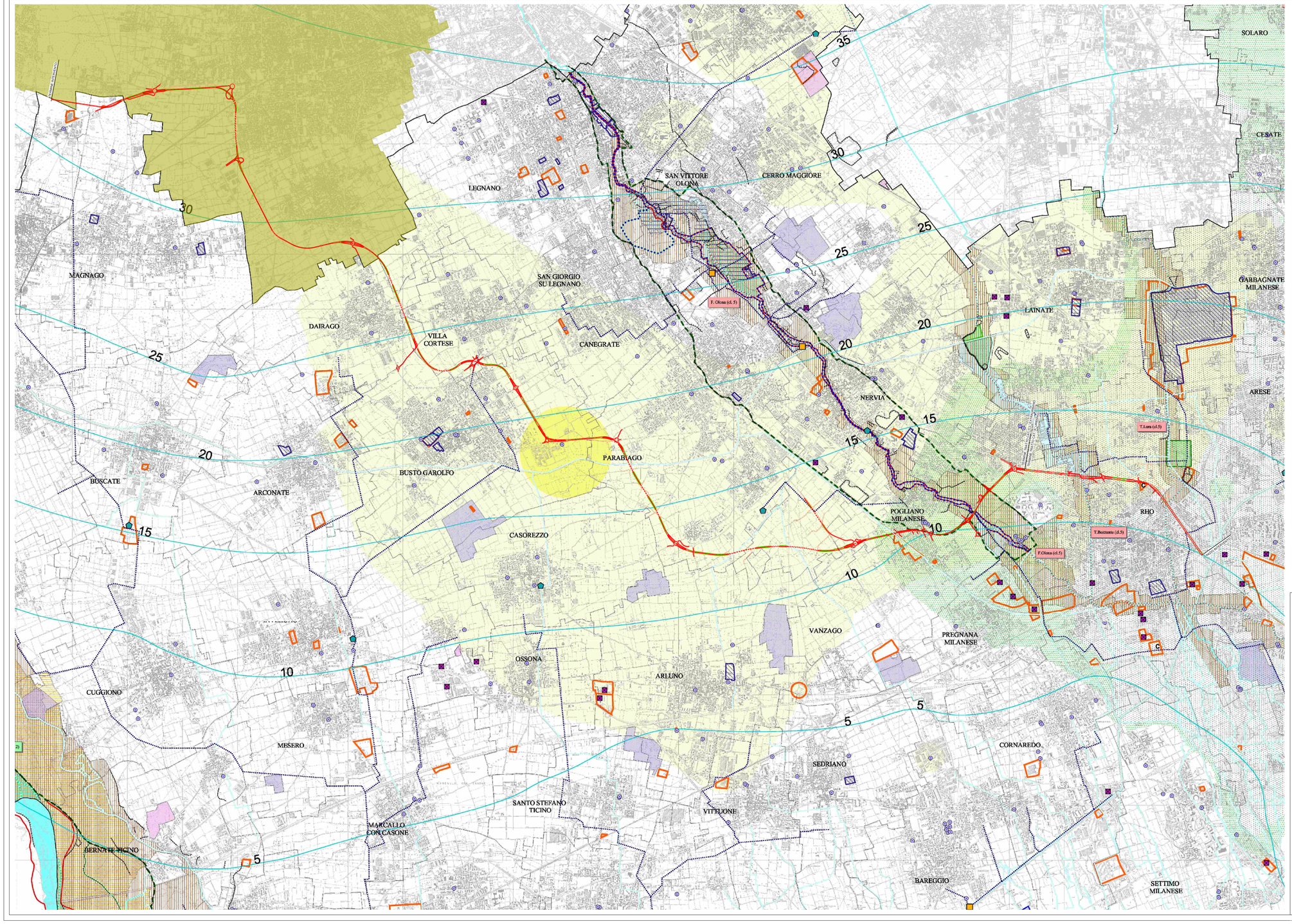

Legenda

- tracciato stradale in progetto
- suolo Ghiaioso Sabbioso

PTCP Milano tav.2

Ambiti a rischio idrogeologico (art.45)

- Fasce a rischio molto elevato (art.45 com.3 let.a1)
- Aree a rischio molto elevato di tipo 1 (art.45 com.3 let.a2)
- Aree a rischio molto elevato di tipo 2 (art.45 com.3 let.a3)
- Fasce a rischio elevato (art.45 com.3 let.b)
- Fasce a rischio moderato (art.45 com.3 let.c)
- Fasce di rilevanza paesistico-fluviale (art.45 com.3 let.d)
- Aree a vincolo idrogeologico (art.45 com.3 let.e)

Corsi d'acqua

- Rete idrografica
- Corsi d'acqua di cui all'elenco 2 (art. 46)

Interventi di difesa fluviale

- Vasche di laminazione in progetto
- Aree di esondazione controllata in progetto
- Interventi di laminazione esistenti
- Interventi in progetto (Fasce B di progetto - PAI)

Ciclo delle acque (art. 47)

Classe-stato ambientale delle acque superficiali in base al D.Lgs 152/99 (aprile 1999)

- 2 - buono
- 3 - sufficiente
- 4 - scadente
- 5 - pessimo

T. Bozzente (cl.5) Nome e classe del corso d'acqua

Impianti di depurazione

- intercomunali esistenti
- comunali esistenti
- da dismettere o dismessi
- previsti
- Collettori

- Pozzi pubblici
- 40 Soggiacenza della falda freatica in metri (settembre 2001)

Diffusione dei principali inquinanti nel primo acquifero (1997)

- organo-alogenati (> 50 microgr/l)
- organo-alogenati (30 - 50 microgr/l)
- nitrati (> 50 mg/l)
- nitrati (30 - 50 mg/l)

Aree dismesse ed aree di bonifica (art. 48)

- Aree dismesse
- Aree in corso di caratterizzazione e/o di bonifica
- C Aree con bonifica certificata
- Stabilimenti a rischio di incidente rilevante (art. 49)
- Discariche esistenti (art. 43)

Ambiti di cava (art. 50)

Settore ghiaia e sabbia

- Attivi o attivabili
- Attivi o attivabili parzialmente recuperati a uso fruitivo
- Cessati

Elementi geomorfologici (art. 51)

- Orli di terrazzo
- Creste di morena
- Crinali

Geositi (art. 52)

- Monumento Naturale (Sasso del Guidino)
- Proposte di tutela

- Confine comunale
- Confine provinciale

ANAS S.p.A.
Compartimento della Viabilità per la Lombardia

Legge n.345/97
Accordo di programma quadro in materia di trasporti
Realizzazione di un sistema integrato di accessibilità ferroviaria e stradale all'aeroporto di Malpensa 2000

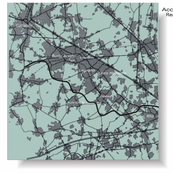

S.S. n°33
"del Sempione"

Variante tra gli abitati di Rho e Gallarate

Progetto n°. 13380 del 8 Aprile 2003

PROGETTO PRELIMINARE
STUDIO DI IMPATTO AMBIENTALE

Redatto con il coordinamento di: RegioneLombardia

Il progettista: bonifica

	NOME	FIRMA	DATA
REDAZIONE	Ing. M. SECHI		Aprile 2003
VERIFICA	Ing. F. MORETTI		Aprile 2003
APPROVAZIONE	Ing. F. BOCCHETTO		Aprile 2003

Titolo elaborato: DIFESA DEL SUOLO

All.to n.: 4.2.2

Elaborato:

Data: Aprile 2003

REV. | FOGLIO / DI | SCALA: 1:20.000

REV.	DESCRIZIONE	NOME	FIRMA REDAZIONE	DATA	NOME	FIRMA VERIFICA	DATA	NOME	FIRMA APPROVAZIONE	DATA

Visto: Lo Scrivano Progetto: Dott. Ing. Giuseppe BELANDA

Visto: Il Responsabile del Procedimento: Dott. Ing. Gaetano MUCELLI