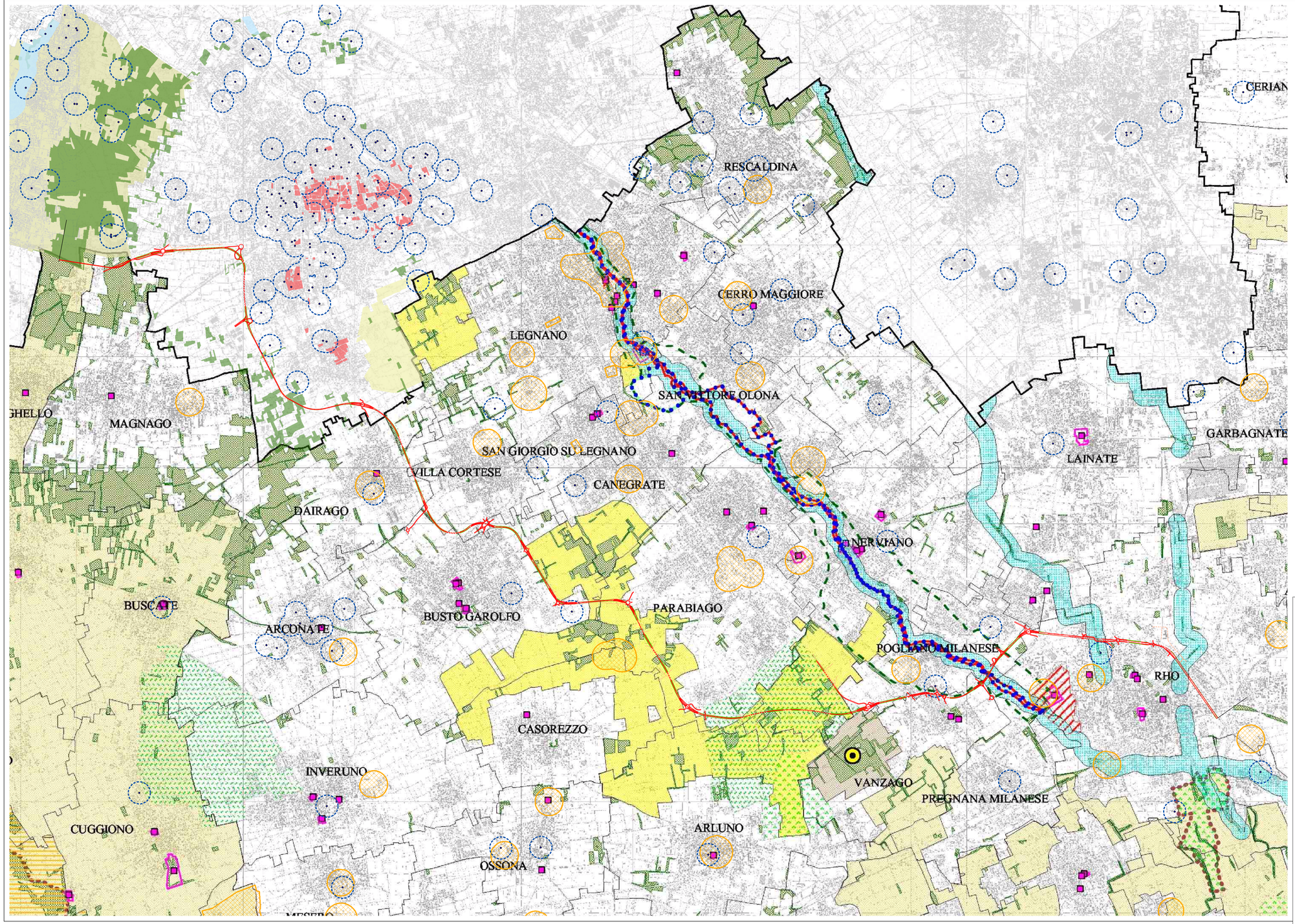

LEGENDA

tracciato stradale in progetto

Vincoli paesistici e ambientali della Provincia di Varese

- pozzi
- area di rispetto dei pozzi - D.G.R. 27/6/96, n.6/15137 - d.P.R.24/05/88, n.236
- fiumi - D.Lgs 490/99 art.146 lett c.
- boschi - D.Lgs 490/99 art.146 lett g
- Nuclei storici - Centro storico zona A D.M. 1444/68 art.
- Parchi regionali - D.Lgs 490/99 art.146 lett f
- Parco riconosciuto dalla regione con Piano approvato

Vincoli paesistici e ambientali del Piano Territoriale di Coordinamento della Provincia di Milano (cfr. tav.5 e tav.3)

- rischio archeologico

Elementi ed ambiti vincolati ex D.Lgs.490/99

- Beni di interesse artistico e storico - art. 2
- Beni di interesse artistico e storico - art. 2
- Bellezze d'insieme - art. 139
- Fiumi e corsi d'acqua - art. 146 lett. c
- Parchi regionali - art. 146 lett. f
- Riserve naturali - art. 146 lett. f
- Boschi - art. 146 lett. g
- Usi civici - art 146 lett. h
- Zone di interesse archeologico - art. 146 lett. m

Sistema delle aree protette

- Monumenti naturali - L.R. 86/83
- Siti di Importanza Comunitaria
- Aree naturali protette - L. 394/91
- Parchi locali di interesse sovracomunale riconosciuti - L.R. 86/83

Vincoli venatori ex L.R. 26/93

- Oasi di protezione
- Zone di ripopolamento e cattura

Vincoli di difesa del suolo

- Vincolo idrogeologico - R.D. 3267/23

Piano di Assetto Idrogeologico - L. 183/89

- Fascia fluviale A
- Fascia fluviale B
- Fascia fluviale C
- Fascia fluviale B di progetto
- Confine comunale
- Confine provinciale

ANAS S.p.A.
Compartimento della Viabilità per la Lombardia

Legge n.345/97
Accordo di programma quadro in materia di trasporti
Realizzazione di un sistema integrato di accessibilità ferroviaria e stradale all'aeroporto di Malpensa 2000

S.S. n°33
"del Sempione"

Variante tra gli abitati di Rho e Gallarate

Progetto n°. 13380 del 8 Aprile 2003

PROGETTO PRELIMINARE
STUDIO DI IMPATTO AMBIENTALE

Redatto con il coordinamento di: RegioneLombardia

Il progettista: benfisa

	NOME	FIRMA	DATA
REDAZIONE	Ing. M. SICHI		Aprile 2003
VERIFICA	Ing. E. MORETTI		Aprile 2003
APPROVAZIONE	Ing. F. BOCCHETTO		Aprile 2003

Titolo elaborato: SISTEMA DEI VINCOLI

Atto n.: 2.4

Elaborato: | Data: Aprile 2003 | REV: | FOGLIO 1 DI 1 | SCALA: 1:20.000

REV	DESCRIZIONE	NOME	FIRMA REDAZIONE	DATA	NOME	FIRMA VERIFICA	DATA	NOME	FIRMA APPROVAZIONE	DATA

Timbro: Il Responsabile del Procedimento: Dott. Ing. Gaetano MUCILLI

Timbro: Il Tecnico Progettista: Dott. Ing. Giuseppe BILANCIA