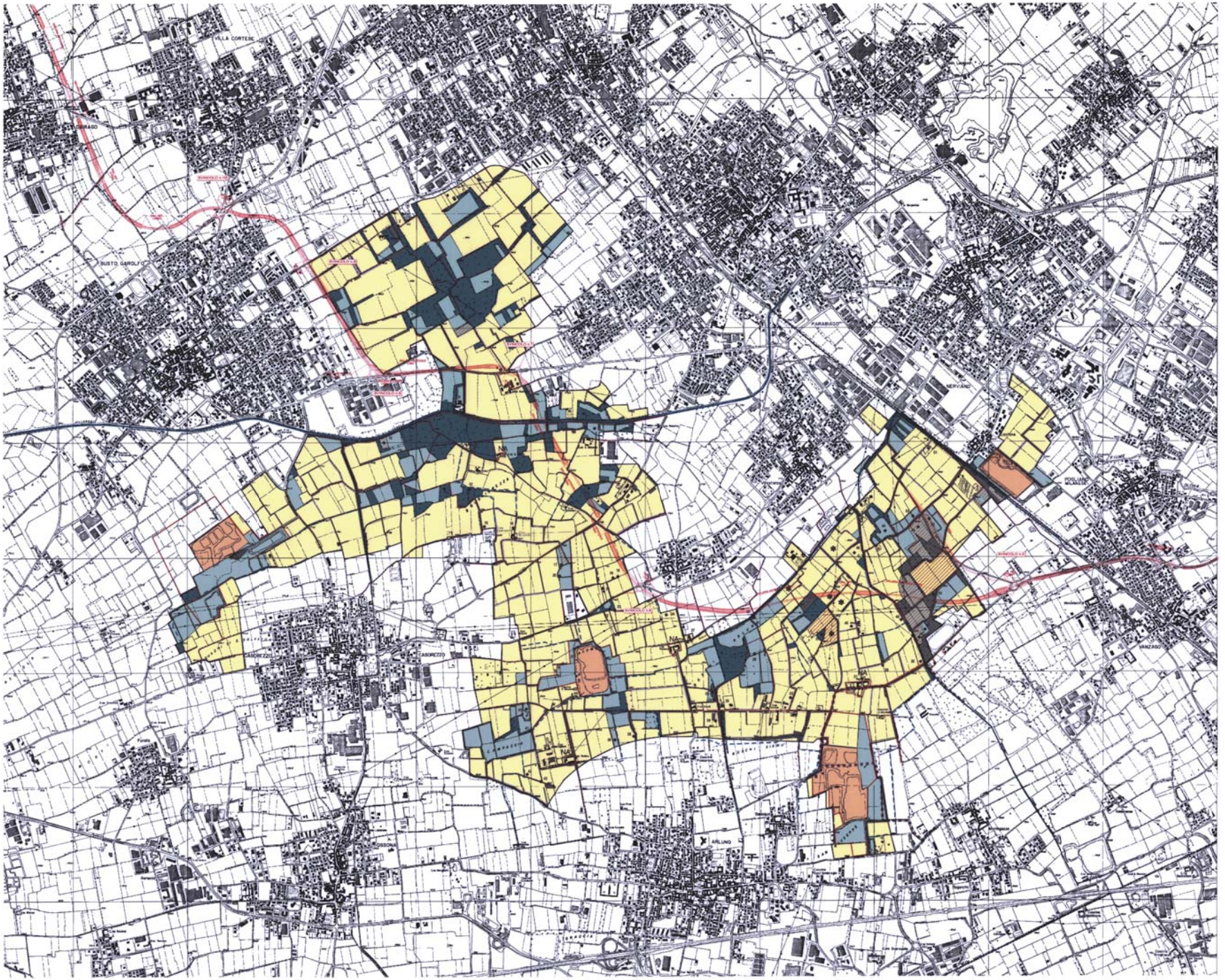

PARCO LOCALE DI INTERESSE SOVRACOMUNALE DEL ROCCOLO

Legge Regionale 30.11.83 n. 86 art. 34
Approvato con D.G.R. Lombardia 27.09.94 n. 5/57357
e modificato con D.G.R. 19.12.97 n. 6/33671

COMUNI DI

ARLUNO	CANEGRATE	PARABIAGO
BUSTO GAROLFO	CASOREZZO	NERVIANO

MODALITA' DI PIANIFICAZIONE AMBIENTALE E DI GESTIONE E PROGRAMMA PLURIENNALE DEGLI INTERVENTI
(Rif. D.G.R. 21.05.1999 n. 6/42150 - Verbale Comitato di Coordinamento del 19.02.2003)

LEGENDA

- Area boschiva esistente (art. 2.1)
- Area agricole di potenziamento forestale (art. 2.2)
- Area agricole: prati ad irrigazione lemale (art. 2.3)
- Area agricola con funzione di corridoio ecologico (art. 2.4)
  - a) siepe boscata esistente
  - b) nuova siepe boscata (ubicazione preferenziale)
- Area agricole con presenza di zone umide artificiali da assoggettare a interventi di rinaturalizzazione convenzionati e aree a lago esistenti (art. 2.5)
- Aree di pubblico interesse (art. 2.6)
- Nuclei edificati di interesse storico-paesistico (art. 2.7)
- Canali primari e secondari (art. 3.2)
- Canali di distribuzione in cemento (art. 3.2)
- Rete viaria principale (art. 3.4)
- Rete sentieristica di accesso e visita al Parco (art. 3.4)
- Aree degradate e relativo n° d'ordine (art. 3.7)
- Limite di area estrattiva Piano Cave Provinciale (art. 3.8)
- Limite del Parco Sovracomunale del Roccolo
- Limite di riserva Naturale "Bosco WWF di Vanzago" ex DGR n. 6/34936 del 06.03.98
- Limite del Parco Sud Milano ex delibera Cons.Prov. di Milano n. 20354/1980/91 del 20.10.93 in regime di salvaguardia

ANAS S.p.A.
Compartimento della Viabilità per la Lombardia

Legge n. 549/87
Approvato di programmi quadro in materia di trasporti
Realizzazione di un'opera inserita a scomputo fermata e stazione
al servizio di Malpensa 2000

S.S. n°33
"del Sempione"

Variante tra gli abitati
di Rho e Gallarate

Progetto n°. 13380 del 8 Aprile 2003

PROGETTO PRELIMINARE
STUDIO DI IMPATTO AMBIENTALE

Redatto con il coordinamento di: Regione Lombardia

Il progettista: bonifica

	NOME	FIRMA	DATA
Attuazione	Ing. M. MOSSO		Aprile 2003
Vicario	Ing. E. MORETTI		Aprile 2003
Collaboratore	Ing. F. ROCCHETTO		Aprile 2003

Titolo elaborato: CARTA DI AZZONAMENTO PARCO DEL ROCCOLO

Allo n.: 2.2

Elaborato: | Data: Aprile 2003 | REV. | FOGLIO | SCALA: 1:5000

REV.	DESCRIZIONE	NOME	FIRMA	DATA	NOME	FIRMA	DATA	NOME	FIRMA	DATA
		REDAZIONE			VERIFICA			APPROVAZIONE		